

COMUNE DI ALESSANDRIA

PROVINCIA DI ALESSANDRIA

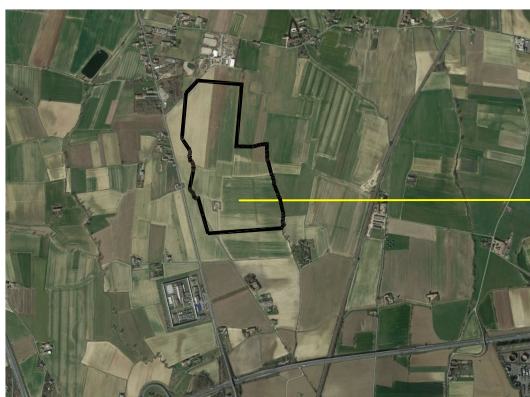

IL PROGETTISTA:

PROPRONENTE:



esg studio s.r.l.
Gallerie Gussone
15121 - ALESSANDRIA

TECHBAU S.P.A.
Piazza Giovine Italia, nr 3
20123 - MILANO



Ethos Engineering s.r.l.
Via San Giacomo della Vittoria n.64
15101 - ALESSANDRIA

Dott.ing. Elio Boero
apartamento sito strada vecchia 8.2 di
Cortina Boero Elio e Dott.ing. Zappa Felice
Via Don Giorgio n.15 - Villanova d'Asti - AT

TITOLO DELL'OPERA

**P.E.C. ZONA SAN MICHELE
INSEDIAMENTO ARTIGIANALE DEPOSITO E LOGISTICA**

PROGETTO PIANO ESECUTIVO CONVENZIONATO

OGGETTO ELABORATO:

Planimetria rete elettrica

COMMESSA	FASE	ARG.	PROGR.	REV.	NOME FILE	SCALA	DATA
LOG_AL_SM	PEC	OU	028	00	LOG_AL_PEC_OU_028_00	1:1000	09/2025

LEGENDA

- PERIMETRO DI PEC
- PERIMETRO AREA D'INTERVENTO
- RETE ELETTRICA ESISTENTE
- RETE ELETTRICA MT IN PROGETTO N° 40/100 PEAD
- POZZETTO DI ISPEZIONE LINEA MT - DIM. 100X100 CM.

PLANIMETRIA
scala 1:1000